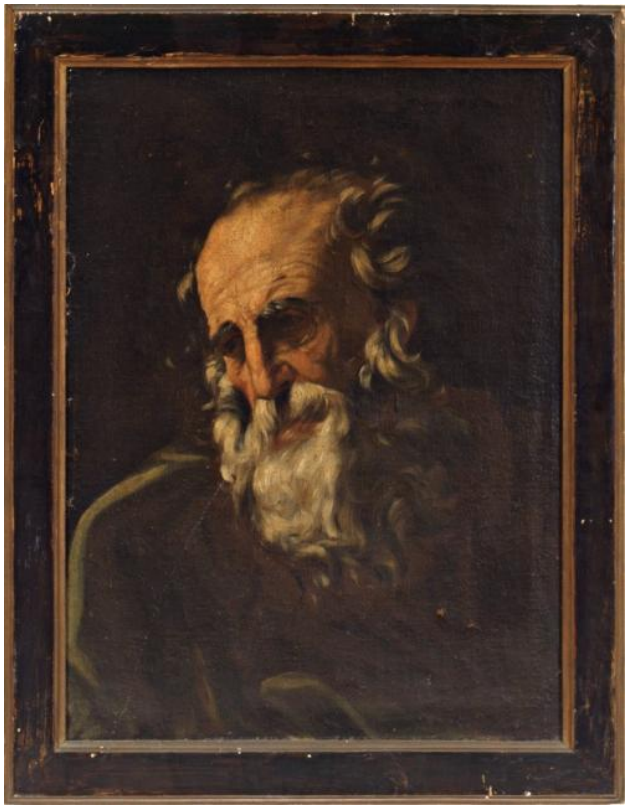

CODICI	
Tipo scheda	OA
CODICE UNIVOCO	
Numero di catalogo generale	00000541
OGGETTO	
OGGETTO	
Oggetto	dipinto
SOGGETTO	
Soggetto	testa di vecchio
LOCALIZZAZIONE GEOGRAFICO-AMMINISTRATIVA	
LOCALIZZAZIONE GEOGRAFICO-AMMINISTRATIVA	
Provincia	FC
Comune	Forlì
Località	Forlì
COLLOCAZIONE SPECIFICA	
Tipologia	museo
Qualificazione	civico
Contenitore	Pinacoteca Civica "Melozzo degli Ambrogi"
Complesso monumentale di	

appartenenza	Palazzo del Merenda
Denominazione spazio viabilistico	Corso della Repubblica, 72
UBICAZIONE E DATI PATRIMONIALI	
CRONOLOGIA	
CRONOLOGIA GENERICA	
Secolo	sec. XVIII
CRONOLOGIA SPECIFICA	
Da	1700
Validità	ca.
A	1750
Validità	ca.
Altre datazioni	sec. XVII, seconda metà
DEFINIZIONE CULTURALE	
AMBITO CULTURALE	
Denominazione	Ignoto pittore del XVIII sec.
DATI TECNICI	
Materia e tecnica	tela/ pittura a olio
MISURE DEL MANUFATTO	
Altezza	63
Larghezza	103
FONTI E DOCUMENTI DI RIFERIMENTO	
DOCUMENTAZIONE FOTOGRAFICA	
Genere	documentazione allegata
Nome file	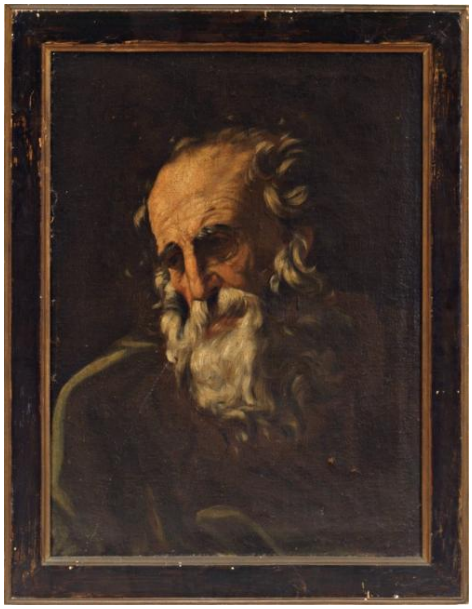
COMPILAZIONE	
COMPILAZIONE	

Data	2002
Nome	Francesconi F.
Funzionario responsabile	Prati, Luciana
ANNOTAZIONI	
Osservazioni	Con cornice cm. 90 x 127,5.