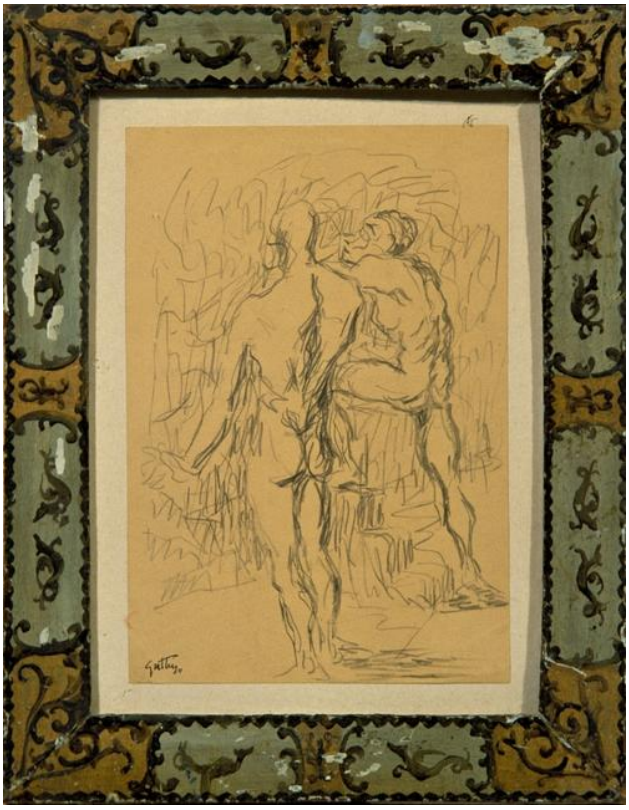

CODICI	
Tipo scheda	OA
CODICE UNIVOCO	
Numero di catalogo generale	00014218
OGGETTO	
OGGETTO	
Oggetto	disegno
SOGGETTO	
Soggetto	due nudi maschili visti di spalle
LOCALIZZAZIONE GEOGRAFICO-AMMINISTRATIVA	
LOCALIZZAZIONE GEOGRAFICO-AMMINISTRATIVA	
Provincia	FE
Comune	Comacchio
Località	Lido di Spina
COLLOCAZIONE SPECIFICA	
Tipologia	museo
Tipologia	archivio
Tipologia	parco artistico
Contenitore	Casa Museo Remo Brindisi

Complesso monumentale di appartenenza	Villa Brindisi
Denominazione spazio viabilistico	Via Nicolò Pisano, 45
UBICAZIONE E DATI PATRIMONIALI	
INVENTARIO DI MUSEO O SOPRINTENDENZA	
Numero	14218
CRONOLOGIA	
CRONOLOGIA GENERICA	
Secolo	sec. XX
CRONOLOGIA SPECIFICA	
Da	1950
A	1970
DEFINIZIONE CULTURALE	
AUTORE	
Autore	Guttuso Renato
Dati anagrafici / estremi cronologici	1912/ 1987
Sigla per citazione	CIDM/000129
DATI TECNICI	
Materia e tecnica	carta/ matita
MISURE DEL MANUFATTO	
Altezza	32
Larghezza	21
DATI ANALITICI	
DESCRIZIONE	
Indicazioni sull'oggetto	Disegno raffigurante due nudi maschili di spalle con vegetazione sullo sfondo.
ISCRIZIONI	
Classe di appartenenza	documentaria
Posizione	in basso a sinistra
Trascrizione	Guttuso
FONTI E DOCUMENTI DI RIFERIMENTO	
DOCUMENTAZIONE FOTOGRAFICA	
Genere	documentazione allegata
Note	fronte

Nome file

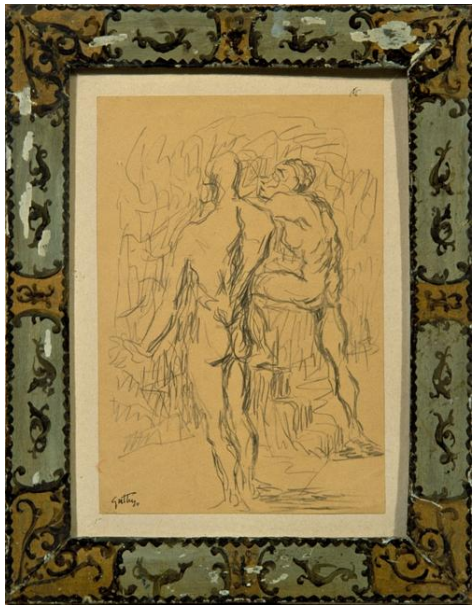

DOCUMENTAZIONE FOTOGRAFICA	
Genere	documentazione esistente
Note	fronte
DOCUMENTAZIONE FOTOGRAFICA	
Genere	documentazione esistente
FONTI E DOCUMENTI	
Tipo	Inventario
Denominazione	inventario B
Nome archivio	Archivio cartaceo Remo Brindisi
FONTI E DOCUMENTI	
Tipo	Inventario
Denominazione	Inventario C
Nome archivio	Archivio cartaceo Remo Brindisi
COMPILAZIONE	
COMPILAZIONE	
Data	2003
Nome	Scafidi A.