CODICI	
Tipo scheda	RA
CODICE UNIVOCO	
Numero di catalogo generale	00149231
OGGETTO	
OGGETTO	
Definizione oggetto	peso ponderario
Classe e produzione	metallo
LOCALIZZAZIONE GEOGRAFICO-AMMINISTRATIVA	
LOCALIZZAZIONE GEOGRAFICO-AMMINISTRATIVA	
Provincia	BO
Comune	Ozzano dell'Emilia
Località	Ozzano dell'Emilia
COLLOCAZIONE SPECIFICA	
Tipologia	museo
Museo/Contenitore/Sito	Museo della città romana di Claterna
Denominazione spazio viabilistico	Piazzale Salvador Allende, 18 (c/o Biblioteca)
ALTRE LOCALIZZAZIONI GEOGRAFICO-AMMINISTRATIVE	
LOCALIZZAZIONE GEOGRAFICO-AMMINISTRATIVA	

Comune	Ozzano dell'Emilia
Località	Maggio
Altra località	Claterna
UBICAZIONE E DATI PATRIMONIALI	
INVENTARIO DI MUSEO O SOPRINTENDENZA	
Numero	00149231
CRONOLOGIA	
CRONOLOGIA GENERICA	
Secolo	secc. I d.C./ IV d.C.
CRONOLOGIA SPECIFICA	
Da	0
A	399 d.C.
DEFINIZIONE CULTURALE	
AMBITO CULTURALE	
Denominazione	ambito romano
DATI TECNICI	
Materia e tecnica	piombo fusione
MISURE DEL MANUFATTO	
Altezza	3.2
Diametro	2.8
DATI ANALITICI	
DESCRIZIONE	
Indicazioni sull'oggetto	Peso in piombo di piccole dimensioni, di forma circa troncoconica con foro pervio centrale.
Notizie storico-critiche	Area archeologica di Claterna, municipio romano posto a cavallo della via Emilia in località Maggio.
FONTI E DOCUMENTI DI RIFERIMENTO	
DOCUMENTAZIONE FOTOGRAFICA	
Genere	documentazione allegata

Nome file

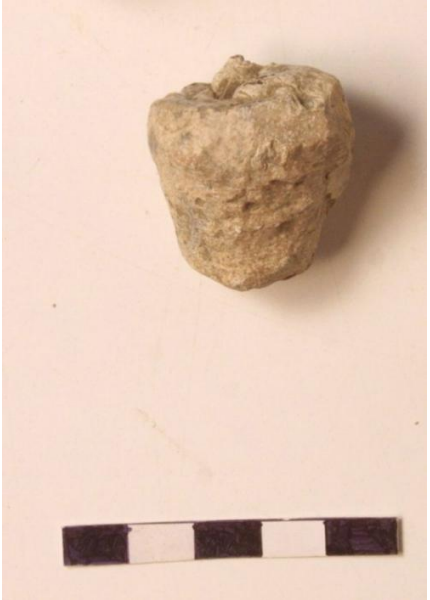

COMPILAZIONE

COMPILAZIONE

Data	2007
Nome	Negrelli C.