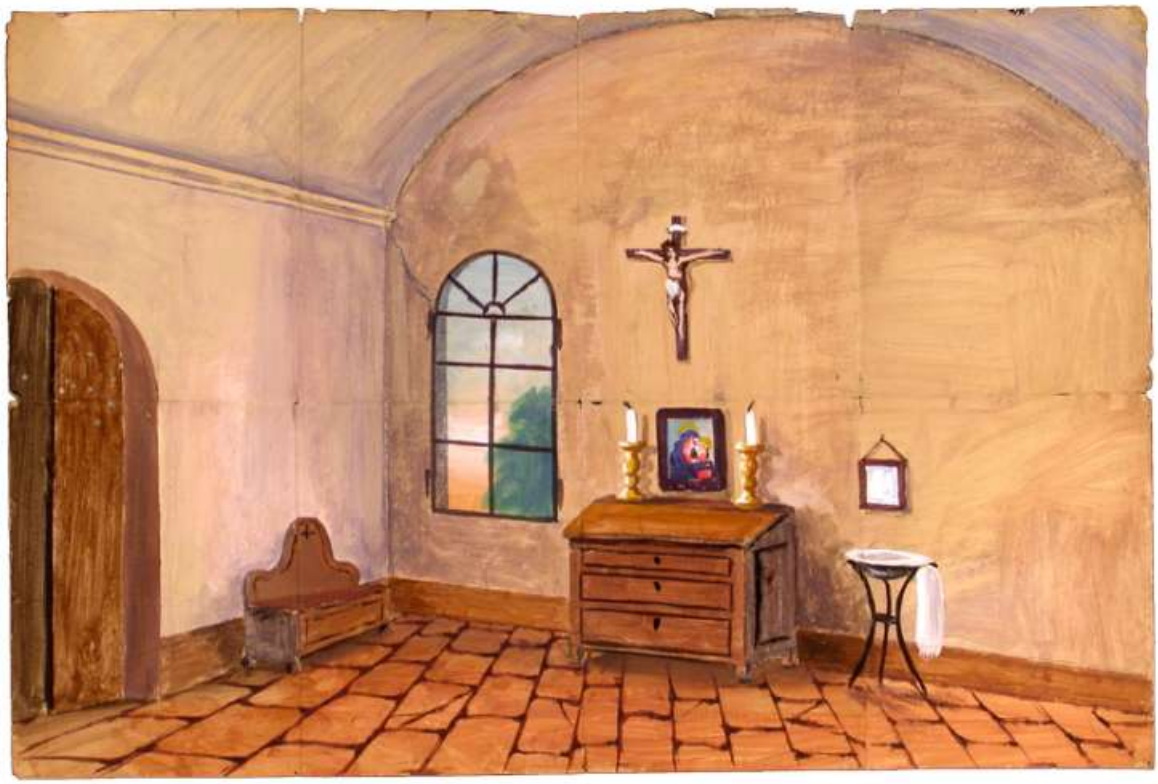

CODICI	
Tipo scheda	OA
CODICE UNIVOCO	
Numero di catalogo generale	0000093M
OGGETTO	
OGGETTO	
Oggetto	scenografia
Tipologia oggetto	fondale
SOGGETTO	
Soggetto	R: sacrestia; V: camera
Titolo	Sacrestia, Camera
LOCALIZZAZIONE GEOGRAFICO-AMMINISTRATIVA	
LOCALIZZAZIONE GEOGRAFICO-AMMINISTRATIVA	
Provincia	BO
Comune	Budrio
Località	Budrio
COLLOCAZIONE SPECIFICA	
Tipologia	museo
Contenitore	Museo dei Burattini - Collezione "Zanella - Pasqualini"

Denominazione spazio viabilistico	Via Garibaldi, 29
UBICAZIONE E DATI PATRIMONIALI	
INVENTARIO DI MUSEO O SOPRINTENDENZA	
Numero	93aM
INVENTARIO DI MUSEO O SOPRINTENDENZA	
Numero	93bM
CRONOLOGIA	
CRONOLOGIA GENERICA	
Secolo	sec. XX
Frazione di secolo	prima metà
CRONOLOGIA SPECIFICA	
Da	1900
A	1949
Validità	ca.
DEFINIZIONE CULTURALE	
AMBITO CULTURALE	
Denominazione	ambito emiliano
DATI TECNICI	
Materia e tecnica	carta/ pittura a tempera
MISURE DEL MANUFATTO	
Altezza	101
Larghezza	151
DATI ANALITICI	
DESCRIZIONE	
Indicazioni sull'oggetto	Nel recto: sacrestia con una cassapanca con schienale, un cassettone con due candelieri, un lavabo, un crocifisso e un quadro con l'immagine della Madonna con Bambino. Nel verso: camera.
Notizie storico-critiche	La scenografia, proveniente dall'originario patrimonio raccolto da Alessandro Cervellati e Alberto Menarini, è entrata a far parte del Museo dei Burattini di Budrio, insieme ad altre della collezione Angela e Piero Menarini, nel 2004.
FONTI E DOCUMENTI DI RIFERIMENTO	
DOCUMENTAZIONE FOTOGRAFICA	
Genere	documentazione allegata
Note	recto

Nome file

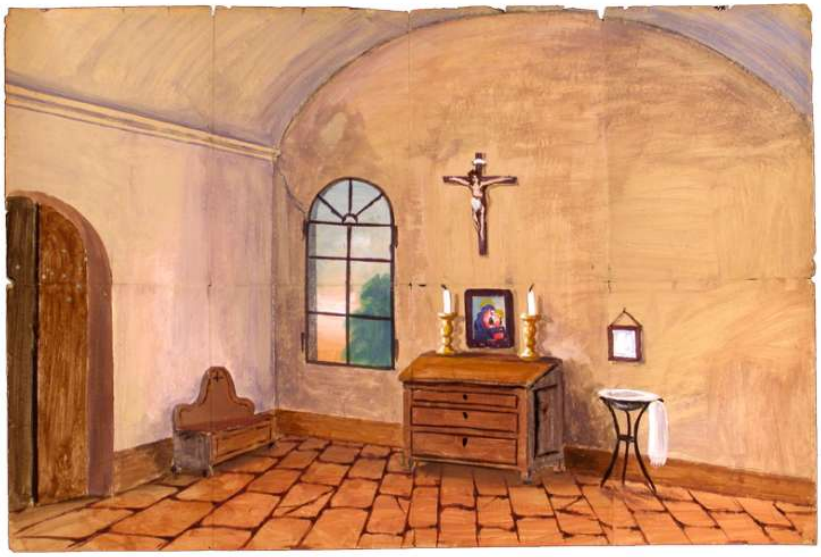

BIBLIOGRAFIA	
Genere	bibliografia specifica
Anno di edizione	2006
Sigla per citazione	S08/00007106
V., pp., nn.	p. 94

COMPILAZIONE	
COMPILAZIONE	
Data	2007
Nome	Gardella E.