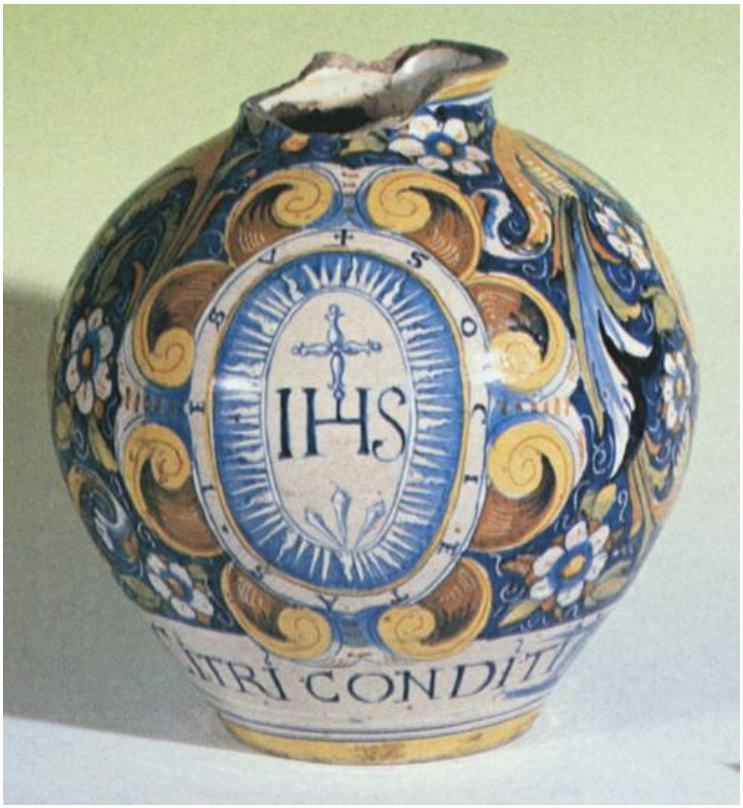

CODICI	
Tipo scheda	OA
CODICE UNIVOCO	
Numero di catalogo generale	00000XLV
RELAZIONI	
Altre relazioni	080000XXXV
OGGETTO	
OGGETTO	
Oggetto	vaso
Identificazione	serie
SOGGETTO	
Soggetto	emblema dei Gesuiti
LOCALIZZAZIONE GEOGRAFICO-AMMINISTRATIVA	
LOCALIZZAZIONE GEOGRAFICO-AMMINISTRATIVA	
Provincia	RE
Comune	Novellara
Località	Novellara
COLLOCAZIONE SPECIFICA	
Tipologia	museo

Tipologia	raccolta d'arte
Contenitore	Museo Civico Gonzaga
Complesso monumentale di appartenenza	Rocca dei Gonzaga
Denominazione spazio viabilistico	Piazzale Marconi, 1
CRONOLOGIA	
CRONOLOGIA GENERICA	
Secolo	sec. XVI
Frazione di secolo	seconda metà
CRONOLOGIA SPECIFICA	
Da	1550
Validità	ca.
A	1599
Validità	ca.
DEFINIZIONE CULTURALE	
AMBITO CULTURALE	
Denominazione	manifattura veneziana
DATI TECNICI	
Materia e tecnica	maiolica dipinta
MISURE DEL MANUFATTO	
Varie	altezza primo vaso 28//diametro primo vaso 13//altezza secondo vaso 28,8//diametro secondo vaso 18
DATI ANALITICI	
DESCRIZIONE	
Indicazioni sull'oggetto	Serie di due vasi sferoidi o boccioni, base priva di cercine ed orlo estroflesso. Anteriormente medaglione con stemma dei Gesuiti, raggiato in azzurro, inserito in cornice di volute in giallo e arancione con scritta. Sotto è un cartiglio bianco con bordi arricciati in azzurro recante il nome del medicamento. Decoro a fondo azzurro cobalto con fiorami, racemi, campanule, margherite, in verde, giallo, arancione e bianco.
ISCRIZIONI	
Classe di appartenenza	documentaria
Posizione	attorno all'ovale
Trascrizione	SOCIETAS . IESU
ISCRIZIONI	
Classe di appartenenza	documentaria
Posizione	in basso, nel primo vaso

Trascrizione	CITRI CONDITI

ISCRIZIONI

Classe di appartenenza	documentaria
Posizione	in basso, nel secondo vaso
Trascrizione	A. PLATAGINIS
Notizie storico-critiche	I Gesuiti arrivarono a Novellara, su richiesta di Camillo I Gonzaga, nel 1570. La Spezieria, per cui Camillo dispose ingenti lasciti nel suo testamento, è presente dal 1572. All'atto della soppressione dell'Ordine, avvenuta nel 1773, fu stilato un inventario delle suppellettili della Spezieria dove figurano 251 vasi in maiolica fiorata, 14 in maiolica a foggia di urna, dipinti e istoriati, 38 di maiolica fiorata "meno fini", 20 barattoli di maiolica ordinaria; per un totale di 357 pezzi contro gli attuali 173.

FONTI E DOCUMENTI DI RIFERIMENTO

DOCUMENTAZIONE FOTOGRAFICA

Genere	documentazione esistente
Nome file	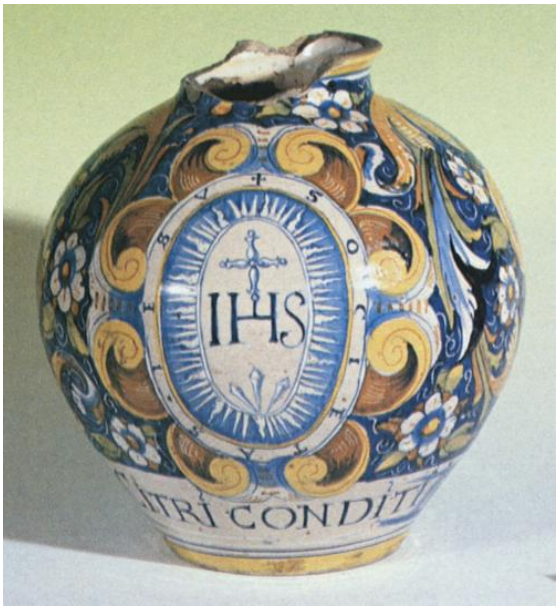

BIBLIOGRAFIA

Genere	bibliografia specifica
Autore	Garuti A.
Anno di edizione	1997
Sigla per citazione	S28/00020230
V., pp., nn.	pp. 79-84
V., tavv., figg.	figg. XLVa; XLVb

COMPILAZIONE

COMPILAZIONE

Data	1997
Nome	Garuti A.