CODICI	
Tipo scheda	MOS
CODICE UNIVOCO	
Codice stato	IT
Id scheda bene	000209
CODICI CONTENITORI	
Codice sito	SIRA0001
Codice monumento	MACA0011
Ente schedatore	CIDM
RELAZIONI	
OGGETTO	
OGGETTO	
Definizione	decorazione musiva parietale
Identificazione	parte di complesso decorativo
Denominazione/ dedicazione	decorazione musiva parietale di S. Apollinare in Classe, Sacrifici di Abele, Abramo, Melchisedec
Posizione	abside, parete meridionale
SOGGETTO	
SOGGETTO	
Identificazione del soggetto	Basilica di Sant'Apollinare in Classe, Classe - Sacrifici di Abele, Abramo, Melchisedec
DESCRIZIONE	
Codifica iconclass	11 I 62 (ABELE) : 11 I 62 (ABRAMO) : 11 I 62 (MELCHISEDEC) 41
Abstract iconografico	Nella parte superiore del riquadro troviamo una finta nicchia, ai lati della quale sono due colonne sormontate da aquile. In basso, su sfondo color blu indaco, troviamo al centro un altare ricoperto da una tovaglia bianca. Su questo vi sono due pani, un kantharos, e la rappresentazione della stella di David, ricamata al centro della tovaglia. Dietro all'altare è posto Melchisedec in atto celebrativo. Dietro la figura del sacerdote, identificato dall'iscrizione posta in caratteri dorati sopra la testa, è la dextera Dei. Ai lati del tavolo, sulla sinistra Abele è rappresentato come un giovane con abito verde e sandali nell'atto di offrire un agnello, sulla destra Abramo, raffigurato come un adulto barbato e vestito con una tunica bianca, offre il proprio figlio Isacco, vestito con una tunica marrone.

Abstract iconologico	La scena è facilmente identificabile con i sacrifici di Melchisedec, che offre pane e vino, rappresentati sul tavolo in una composizione simmetrica quindi Abele che sacrifica l'agnello e Abramo che sacrifica il figlio Isacco. Questi atti di fede nei confronti di Dio, vengono fermati dalla dextera Dei che appare tra le nuvole, in alto ai lati della tenda. E' possibile che la ripresa dei tre sacrifici che troviamo anche in S. Vitale a Ravenna siano stati scelti per ribadire ancora una volta, come afferma Giovanni Montanari, il significato della croce posta al centro della decorazione musiva del catino absidale (MONTANARI 2000, Mosaico, culto, cultura, p. 97).
LOCALIZZAZIONE	
LOCALIZZAZIONE GEOGRAFICO - AMMINISTRATIVA	
Stato	Italia
Provincia	RA
Comune	Ravenna
Località	Classe
Diocesi	Ravenna - Cervia
COLLOCAZIONE SPECIFICA	
Tipologia	chiesa
Denominazione	S. Apollinare in Classe
Denominazione spazio viabilistico	via Romea Sud, 216
CRONOLOGIA	
CRONOLOGIA GENERICA	
Secolo ICCD	sec. VII
CRONOLOGIA SPECIFICA	
Da	673
A	679
Motivazione della cronologia	bibliografia
Sigla: citazione breve	CIDM/000449
DEFINIZIONE CULTURALE	
AUTORE	
Sigla per citazione	CIDM/000012
Nome scelto (ente collettivo)	Maestranze romane di S. Apollinare in Classe
Dati anagrafici/ estremi cronologici	7. sec.
Motivazione dell'attribuzione	bibliografia
Sigla per citazione	CIDM/000449
Sigla: citazione breve	GALASSI, GIUSEPPE La così detta decadenza nell'arte musiva ravennate: i mosaici di Sant'Apollinare in Classe / Giuseppe Galassi. In: Felix Ravenna : bollettini storico

romagnolo edito da un gruppo di studiosi, 1914, 15. - P. 623-633

COMMITTENZA

Nome	Reparato
Data	673 - 679
Circostanza	episcopato
Note	Reparato, il cui episcopato è compreso tra il 673 ed il 679, si occupa di parte della decorazione musiva dell'arco trionfale. Inoltre, completa la decorazione musiva della basilica inserendo due pannelli nell'abside, di cui uno con significato mistico-religioso (i sacrifici di Abramo, Abele e Melchisedec) e l'altro invece legato agli avvenimenti politici che interessarono Ravenna nel 7. secolo. Durante il suo episcopato, infatti, ottiene l'immunità tributaria ottenuta per mano dell'imperatore Costantino 4. Pogonato nel 675.

ISCRIZIONI

ISCRIZIONE

Classe di appartenenza	descrittiva
Lingua	latino
Tecnica di scrittura	mosaico
Tipo di caratteri	lettere capitali
Posizione	sopra la testa di Melchisedec
Trascrizione	melchisedec

CONDIZIONE GIURIDICA E VINCOLI

CONDIZIONE GIURIDICA

Indicazione generica	proprietà Ente ecclesiastico
Indicazione specifica	Archidiocesi di Ravenna
Indirizzo	Piazza Arcivescovile, 1, 48100 Ravenna

FONTI E DOCUMENTI DI RIFERIMENTO

GRAFICO

Nome file

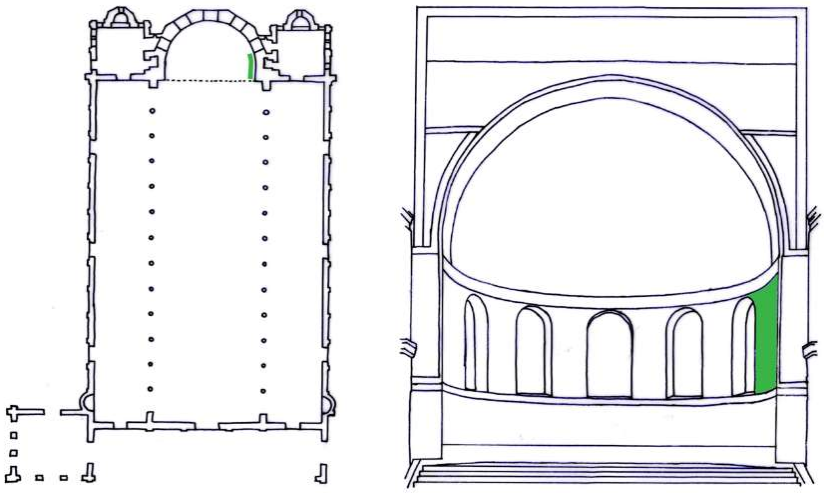

Didascalia

Ravenna, S. Apollinare in Classe, abside, parete meridionale

CORREDO IMMAGINI SCHEDA

Nome file

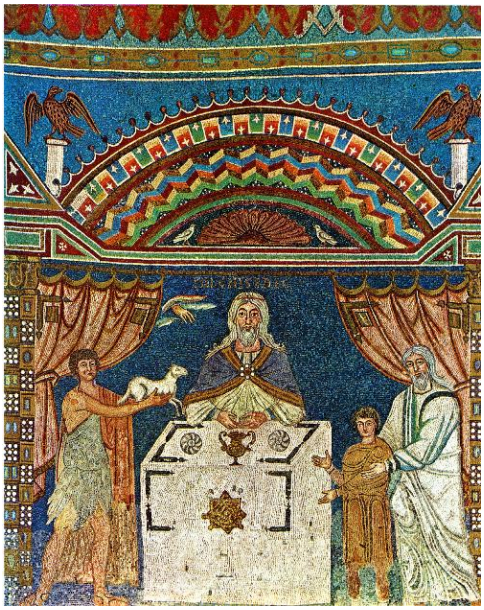

Didascalia

Ravenna, S. Apollinare in Classe, sacrifici di Abele, Melchisedec e Abramo

CORREDO IMMAGINI SCHEDA

Nome file

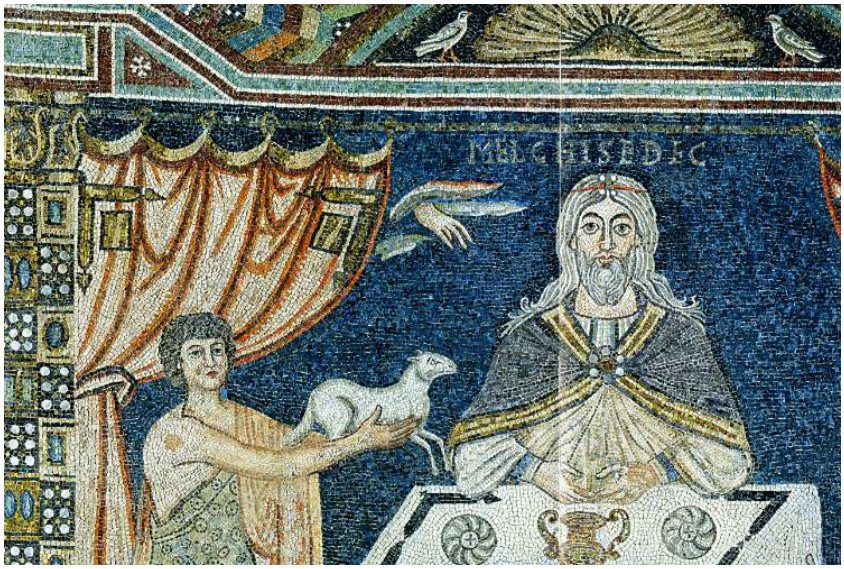

Didascalia

Ravenna, S. Apollinare in Classe, sacrifici di Abele, Melchisedec e Abramo, part.

CORREDO IMMAGINI SCHEDA

Nome file

Didascalia

Ravenna, S. Apollinare in Classe, sacrifici di Abele, Melchisedec e Abramo, part.

CORREDO IMMAGINI SCHEDA

Nome file

Didascalia

Ravenna, S. Apollinare in Classe, sacrifici di Abele, Melchisedec e Abramo

CORREDO IMMAGINI SCHEDA

Nome file

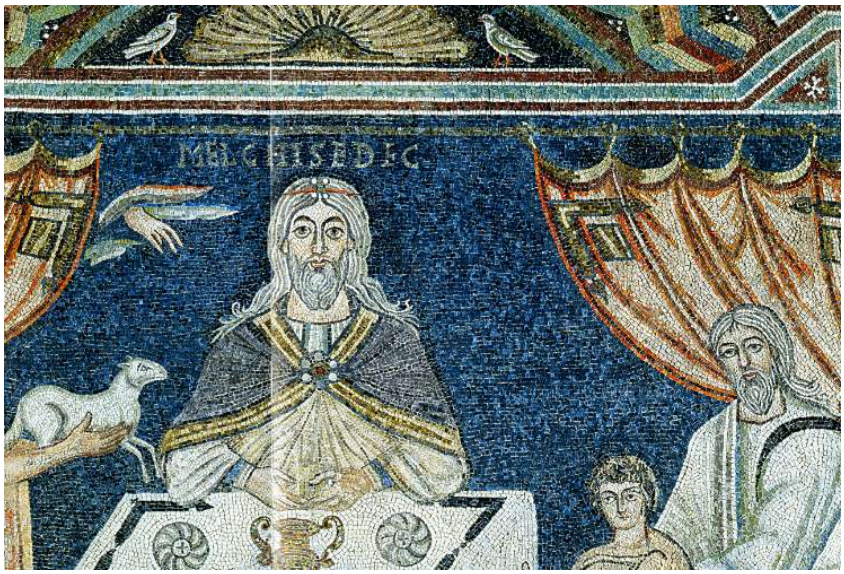

Didascalia

Ravenna, S. Apollinare in Classe, sacrifici di Abele, Melchisedec e Abramo, part.

CORREDO IMMAGINI SCHEDA

Nome file	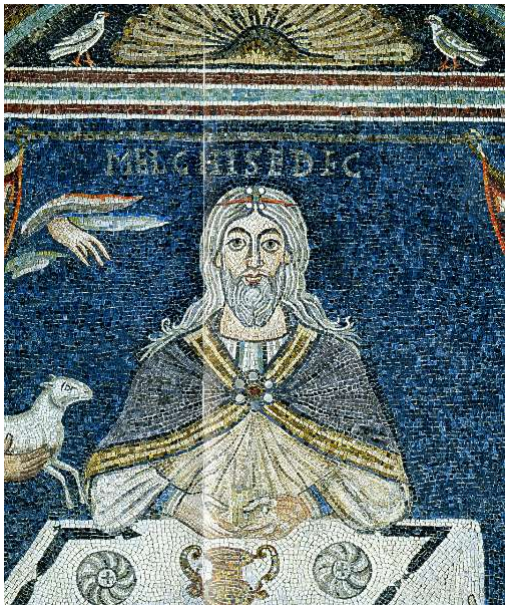
Didascalia	Ravenna, S. Apollinare in Classe, sacrifici di Abele, Melchisedec e Abramo, part.

ANNOTAZIONI	
Note	Progetto PARSJAD