CODICI	
Tipo scheda	BDR
CODICE UNIVOCO	
Numero	1997-186f
Intervento	Restauro di due dipinti
RIFERIMENTI AMMINISTRATIVI	
ATTO DI AFFIDAMENTO LAVORI RIFERIMENTI AMMINISTRATIVI	
Piano di riferimento	1996
LOCALIZZAZIONE GEOGRAFICO-AMMINISTRATIVA	
LOCALIZZAZIONE GEOGRAFICO-AMMINISTRATIVA	
Provincia	RA
Comune	Faenza
Sede	Pinacoteca Civica
OGGETTO	
OGGETTO	
Oggetto	dipinto
Soggetto/ Titolo	Madonna con Bambino e i Santi Magno e Maglorio
Relazioni OA	

collegamento OA	00000187
AUTORE	
Nome scelto (autore)	Bertucci Jacopo detto Jacopone da Faenza
Sigla per citazione	S08/00000095
OGGETTO	
OGGETTO	
Oggetto	dipinto
Tipologia oggetto	lunetta
Soggetto/ Titolo	Padre eterno benedicente
Relazioni OA	
collegamento OA	00000347
AUTORE	
Nome scelto (autore)	Gennari Benedetto Junior
Sigla per citazione	S08/00000274
INTERVENTO DI RESTAURO	
RESTAURO	
Relazione tecnica finale	-rimozione della vecchia parchettatura -fissaggio dei numerosi sollevamenti -trattamento consolidante e protettivo del legno -pulitura della pellicola pittorica da quanto alterava la qualità dell'opera
FONTI E DOCUMENTI DI RIFERIMENTO	
DOCUMENTAZIONE FOTOGRAFICA	
Immagine	
Didascalia	Madonna con Bambino, prima del restauro
DOCUMENTAZIONE FOTOGRAFICA	

Immagine

Didascalia prima del restauro

DOCUMENTAZIONE FOTOGRAFICA

Immagine

Didascalia prima del restauro

DOCUMENTAZIONE FOTOGRAFICA

Immagine

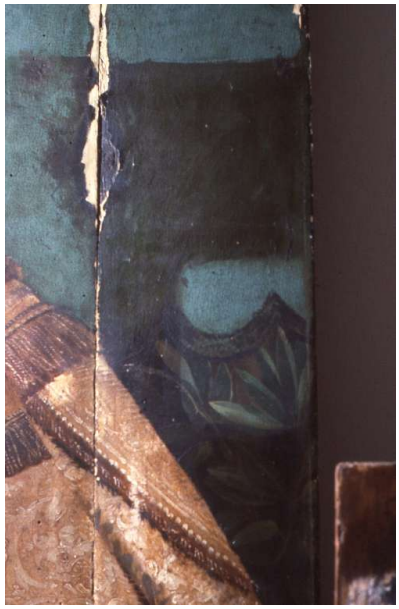

Didascalia particolare

DOCUMENTAZIONE FOTOGRAFICA

Immagine

DOCUMENTAZIONE FOTOGRAFICA

Immagine

Didascalia	dopo il restauro

ANALISI DI LABORATORIO

ANALISI DI LABORATORIO

Tipo	stratigrafiche