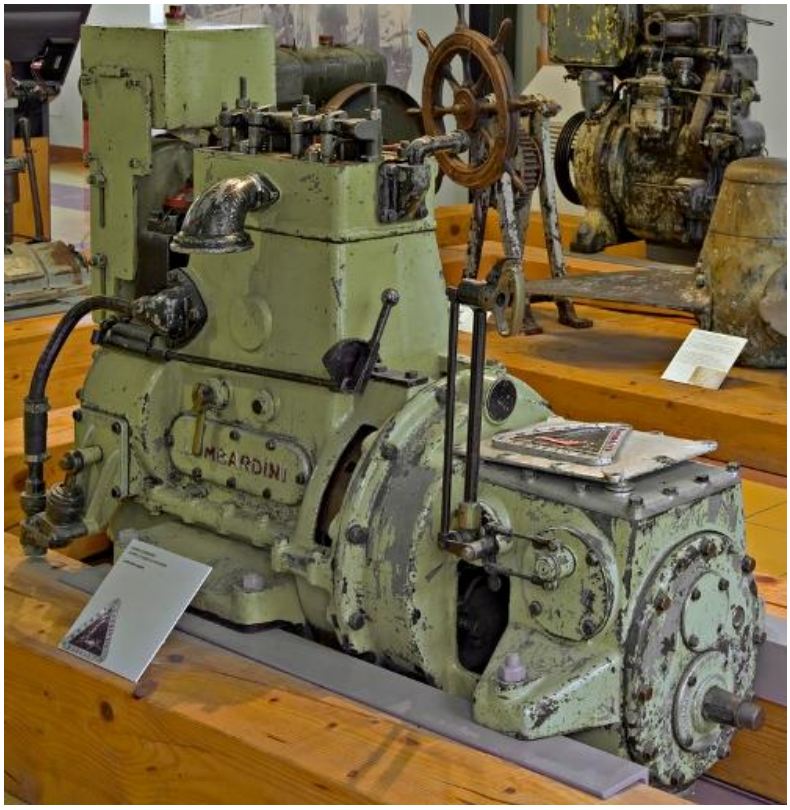

CODICI	
Tipo scheda	BDM
CODICE UNIVOCO	
Numero catalogo generale	00000372
LOCALIZZAZIONE	
LOCALIZZAZIONE GEOGRAFICO-AMMINISTRATIVA ATTUALE	
Provincia	FC
Comune	Cesenatico
Località	Cesenatico
COLLOCAZIONE SPECIFICA	
Tipologia	museo
Denominazione del contenitore architettonico/ambientale	Museo della Marineria
Denominazione spazio viabilistico	Via Armellini, 18
Specifiche	piano terra
OGGETTO	
OGGETTO	
Definizione oggetto	motore
AUTORE FABBRICAZIONE/ ESECUZIONE	

CRONOLOGIA DI FABBRICAZIONE/ESECUZIONE	
Datazione	sec. XX
DATI TECNICI	
MATERIA E TECNICA	
Materia	metallo
MISURE	
Unità	cm
Altezza	100
USO	
Funzione	propulsione per imbarcazione
DATI ANALITICI	
DESCRIZIONE	
Indicazioni sull'oggetto	Motore Lombardini.
Notizie storico-critiche	L'attività della manifattura inizia nel 1922 quando Adelmo Lombardini produce, insieme al socio Pietro Slanzi, il primo motore e nel 1933, insieme ai fratelli Alberto e Rainero, decide di avviare una propria attività imprenditoriale costituendo la società “Officine Meccaniche Fratelli Lombardini”, rilevando gli impianti di una pre-esistente azienda meccanica con annessa fonderia, situati nella prima periferia di Reggio Emilia. Dopo le grandi difficoltà del secondo conflitto mondiale, la ricostruzione post-bellica vide l'azienda pronta a soddisfare le esigenti sempre crescenti del mercato con la sua gamma di motori (diesel e benzina), motori marini e la vasta produzione di trattori e motopompe.
FONTI E DOCUMENTI DI RIFERIMENTO	
DOCUMENTAZIONE FOTOGRAFICA	
Tipo	fotografia digitale
Nome File	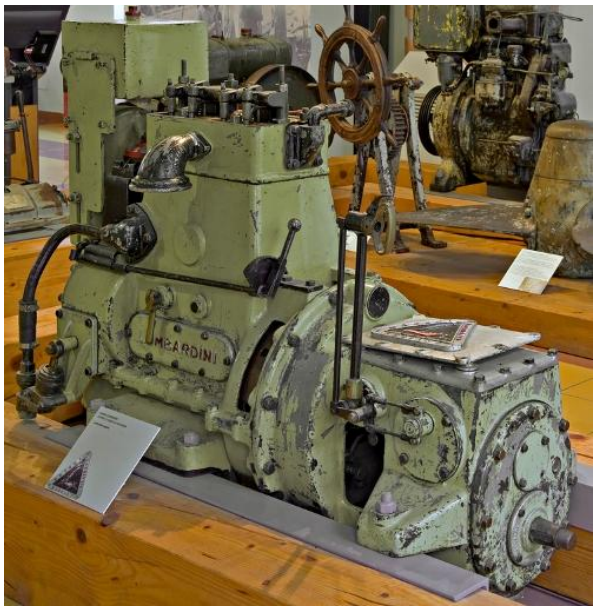

DOCUMENTAZIONE FOTOGRAFICA

Tipo	fotografia digitale
Nome File	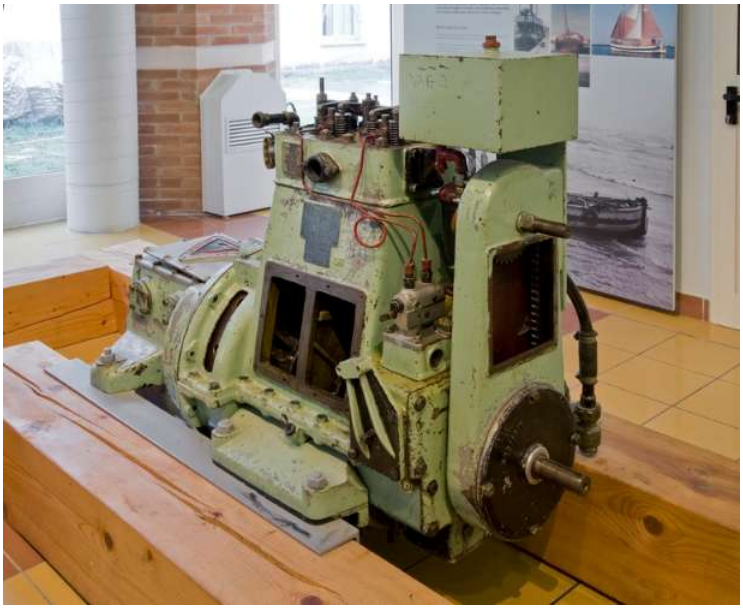

BIBLIOGRAFIA

Genere	bibliografia specifica
Anno di edizione	2010
Sigla per citazione	00040571
V., pp., nn.	p. 88

COMPILAZIONE

COMPILAZIONE

Data	2012
Nome	Gardella E.