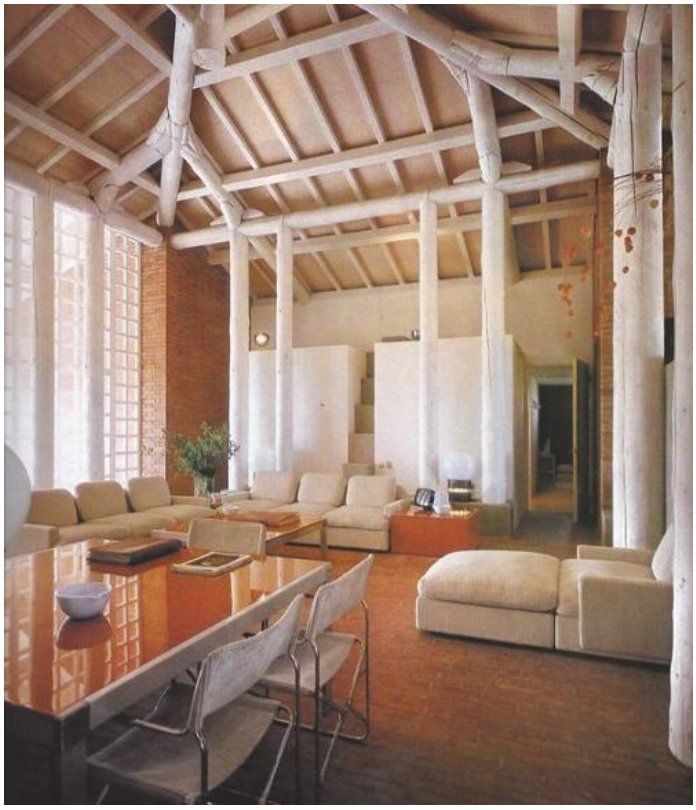

CODICI	
Tipo scheda	AM
Livello di ricerca	P
CODICE UNIVOCO	
Numero di catalogo generale	AM-PR092
Identificativo Samira	151988
OGGETTO	
OGGETTO	
Definizione tipologica	villa
Denominazione	Villa unifamiliare C.P.
LOCALIZZAZIONE GEOGRAFICO-AMMINISTRATIVA	
LOCALIZZAZIONE GEOGRAFICO-AMMINISTRATIVA	
Comune	Parma
DEFINIZIONE CULTURALE	
AUTORE	
Riferimento all'intervento (ruolo)	progetto
Autore principale	Aulenti Gae
AUTORE	
Riferimento all'intervento (ruolo)	progetto

NOTIZIE STORICHE

NOTIZIA

Riferimento	intero bene
Notizia sintetica	progetto e costruzione
Notizia	La casa unifamiliare di Parma del 1972 riecheggia nel criterio di composizione della pianta — formata da due distinti, identici organismi divisi da uno spazio passante tenuti insieme da un'unica grande copertura — il progetto della casa in Brianza del 1958. In questo caso il pacato carattere neoclassico è sostituito da un sapore "rustico" che, per una concomitanza di fattori forse non tutti controllati, diventa imprevedibilmente e sorprendentemente esotico. L'accuratezza delle connessioni tra gli elementi della struttura di tronchi cilindrici posta in evidenza, i fitti graticci dei serramenti esterni, la solennità della copertura fanno di questa architettura più un tempio arcaico delle analisi positiviste dello Choisy che una casa della periferia agricola di Parma; eppure tutti i dettagli della carpenteria lignea di questa casa sono proprio tratti dallo studio dell'edilizia rurale del luogo.

CRONOLOGIA, ESTREMO REMOTO

Secolo	XX
Data	1972

CRONOLOGIA, ESTREMO RECENTE

Secolo	XX

FONTI E DOCUMENTI DI RIFERIMENTO

DOCUMENTAZIONE FOTOGRAFICA
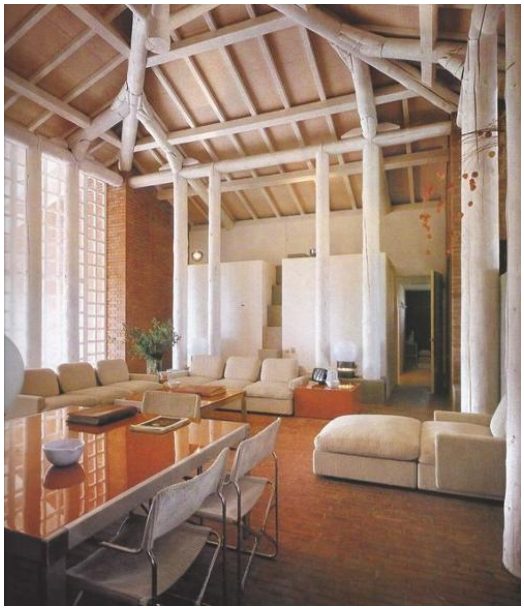
Genere	documentazione esistente
Codice identificativo	Gae_PARMA_1972.jpg
Tipo	fotografia digitale
Nome file