

OGGETTO

OGGETTO

Catalogo Altri luoghi culturali

LOCALIZZAZIONE GEOGRAFICO-AMMINISTRATIVA

LOCALIZZAZIONE GEOGRAFICO-AMMINISTRATIVA

Provincia BO
Comune Bologna
Indirizzo Via Saragozza, 236
Denominazione Casa Lyda Borelli
Georeferenziazione 44.4895735,11.312200800000028,17

DESCRIZIONE

DESCRIZIONE

Descrizione

La "Casa di riposo per artisti drammatici" di Bologna, edificata su un terreno di pertinenza del parco di Villa delle Rose donato dal Comune, è stata istituita nel 1917 per volontà di alcuni fondatori privati e aperta nel 1930; alla fine degli anni Cinquanta viene intitolata all'attrice Lyda Borelli. La casa risulta decorata da numerosi dipinti, sculture, incisioni, ritratti fotografici e cimeli di attrici e attori che hanno calcato le scene italiane a partire dalla seconda parte del XIX secolo. Oltre ai busti ed ai bronzetti che, per esempio, raffigurano Ermete Novelli, Eleonora Duse, Lyda Borelli e Maria Melato e i dipinti che ritraggono Adelaide Tesserò e Renato Simoni, fin dagli anni Trenta, si è andato accumulando, attraverso numerose e ripetute donazioni, un consistente patrimonio documentario dalle molteplici tipologie: immagini fotografiche di vita e di scena, copioni, diari e documenti amministrativi, significative testimonianze di vita teatrale italiana che hanno dato vita alla biblioteca-archivio della Casa. Nel 1951 la biblioteca viene arricchita dal "Fondo Antonio Ganduso" composto da un patrimonio bibliografico e documentario.

DOCUMENTAZIONE ALLEGATA

DOCUMENTAZIONE FOTOGRAFICA

Documentazione fotografica/ nome file

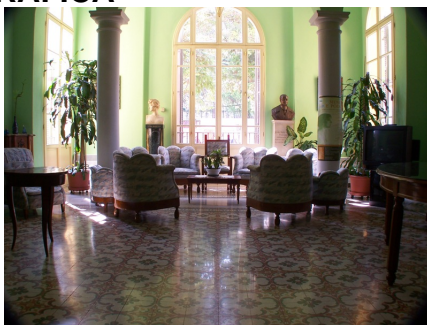

Istituto per i beni artistici culturali e naturali della Regione Emilia-Romagna
Via Galliera, 21 - 40121 Bologna - tel. +39 051 527 66 00 fax +39 051 23 25 99

Â© Regione Emilia-Romagna (p. iva 800 625 903 79) - Tutti i diritti riservati